

VALVAFIT



PANES Y **CEREALES**

- Pan de pita,
- Pan integral 100%
- Pan zin y Pan Wasa
- Pan mini semillas
- Pan de espelta
- Pan 5 cereales.
- Hogaza de centeno LIDL
- Tortitas mexicanas
- Piadina
- Mix cereales 0 % azúcar
- Copos de avena y avena molida
- Tortita de arroz o maiz sin sabores
- Cereales Corn Flakes sin azúcar añadido
- Cereales Avena Crunchy

VALVAFIT



BEBIDAS Y **DULCES**

- Sacarina
- Cacao puro
- Chocolate mínimo 85%
- Eritritol
- Café natural
- Mermelada 0% azúcar añadido
- Té (verde, "quemada grasas", figura..)
- Té Matcha
- Infusión saciante

VALVAFIT

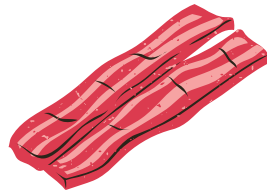

EMBUTIDOS

- Lomo embuchado
- Jamón serrano
- Jamón cocido natural (más de 90% de carne)
- Salchichón de pavo
- Pollo relleno al horno
- Pollo relleno con trufa y pistachos
- Tiras de pollo al horno al natural
- Bacón de pavo
- Pavo 90% carne

VALVAFIT



QUESOS

- Emmental
- Mozzarella rallada
- Mozzarella fresca light
- Queso fresco Burgo 0% desnatado
- Queso fresco de cabra
- Queso en dados Feta
- Queso de untar light
- Queso fresco batido
- Queso Ricotta
- Queso Havartilight
- Queso batido

VALVAFIT



YOGURES Y **LÁCTEOS**

- Yogures + Proteínas: Fresa, Chocolate, arándanos, natural y mango
- Gelatinas sin azúcar y + proteínas
- Yogur natural desnatado
- Pudding de proteínas
- Mousse + proteínas
- Natillas + proteínas
- Yogur Griego Ligero
- Leche semi desnatada o sin lactosa
- Bebida de almendras
- Leche de soja

VALVAFIT

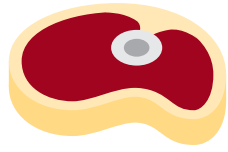

CARNES

- Pollo
- Ternera picada
- Chuletas de pavo
- Ternera magra
- Cerdo picado
- Lomo de cerdo
- Solomillo de pavo
- Contramuslo de pavo
- Filetes de vacuno
- Solomillo de cerdo
- Burger vacuno
- Burger de pollo
- Burger de cerdo
- Escalopín de cerdo

VALVAFIT

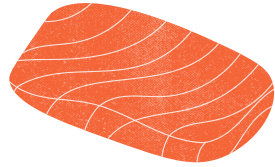

PESCADOS

- | | | | |
|--------------------------|------------|--------------------------|------------------|
| <input type="checkbox"/> | Salmón | <input type="checkbox"/> | Gambas |
| <input type="checkbox"/> | Pez espada | <input type="checkbox"/> | Rape |
| <input type="checkbox"/> | Lubina | <input type="checkbox"/> | Calamares |
| <input type="checkbox"/> | Dorada | <input type="checkbox"/> | Atún |
| <input type="checkbox"/> | Merluza | <input type="checkbox"/> | Burger de salmón |
| <input type="checkbox"/> | Acedías | <input type="checkbox"/> | Chipirón |
| <input type="checkbox"/> | Mejillones | <input type="checkbox"/> | Lenguado |
| <input type="checkbox"/> | Bacalao | <input type="checkbox"/> | Caballa |
| <input type="checkbox"/> | Sardinas | | |

VALVAFIT



CONSERVAS Y **VARIOS**

- Aceitunas negras sin hueso
- Aceitunas verdes
- Altramuces
- Melva en lata
- Atún y salmón al natural en lata
- Levadura
- Lentejas, alubias y garbanzos cocidos
- Pimientos asados a tiras
- Pasta
- Ñoquis
- Gazpacho
- Puré de patatas
- Frutos secos
- Palometa

VALVAFIT



ADEREZOS

- Tomate triturado
- Aceite de Oliva Virgen Extra (AOVE)
- Aceite de oliva en spray
- Aceite de coco para repostería
- Guacamole preparado
- Cacahuete en polvo desgrasado
- Ketchup Cero Prima
- Mayonesa Ligera Ybarra
- Salsa Barbacoa Cero Prima
- Crema de cacahuete
- Vinagre balsámico (Módena)
- Extracto de vainilla

VALVAFIT



FRESCOS

- Huevos L
- Claras de huevo
- Ensalada Gourmet ya lavada
- Espinacas baby
- Tomate y tomate cherry
- Pimientos verdes y rojo
- Patatas agrias y normales
- Cebolla
- Cebolla morada
- Zanahorias
- Champiñones
- Berenjenas
- Limones
- Aguacate
- Boniato

VALVAFIT

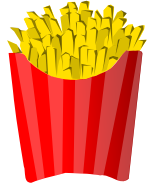

CONGELADOS

- Patata especial horno
- Patatas gajo
- Carne y pescados congelados saludables
- Helado bajo en azúcar Alta Proteína
- Polos de helado sin azúcar añadido

VALVAFIT



ESPECIAS

- | | | | |
|--------------------------|------------------------|--------------------------|---------------------|
| <input type="checkbox"/> | Cilantro | <input type="checkbox"/> | Orégano |
| <input type="checkbox"/> | Eneldo | <input type="checkbox"/> | Tomillo |
| <input type="checkbox"/> | Cebolla en polvo | <input type="checkbox"/> | Pimentón dulce |
| <input type="checkbox"/> | Ajo en polvo | <input type="checkbox"/> | Pimentón picante |
| <input type="checkbox"/> | Molinillo de pimienta | <input type="checkbox"/> | Nuez moscada |
| <input type="checkbox"/> | Sal rosa del Himalaya | <input type="checkbox"/> | Canela |
| <input type="checkbox"/> | Sal marina con hierbas | <input type="checkbox"/> | Cúrcuma |
| <input type="checkbox"/> | Curry | <input type="checkbox"/> | Hierbas provenzales |
| <input type="checkbox"/> | Albahaca | <input type="checkbox"/> | Comino |
| <input type="checkbox"/> | Perejil | <input type="checkbox"/> | Pimienta negra |
| <input type="checkbox"/> | Romero | <input type="checkbox"/> | Nuez moscada |

VALVAFIT

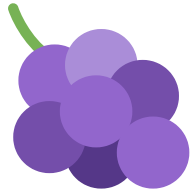

FRUTAS

- Ciruelas
- Cereza
- Kiwi
- Plátano
- Manzana
- Melón Sandía Fresas
- Naranja
- Mandarina
- Mango
- Peras
- Uvas
- Arándanos
- Piña
- Melocotón
- Otras: